

INVESTICE DO ROZVOJE VZDĚLÁVÁNÍ

DUM 12 TĚMA: VKLÁDÁNÍ A ÚPRAVA OBRÁZKŮ, GRAFŮ

ze sady: 1 tematický okruh sady: Textový editor

ze šablony: 7 . Kancelářský software ur eno pro: 2. ro ník

vzd lávací obor: 18-20-M/01 Informa ní technologie

vzd lávací
oblast: odborné vzd lávání

íslo projektu: CZ.1.07/1.5.00/34.0066

anotace: Prezentace jako moderní výukový materiál k výuce informatiky. Materiál popisuje vkládání a editaci obrázk ů a graf ů v MS Word. Materiál lze inovativn ě využívat i pro e-learning.

metodika: viz metodický list VY_32_INOVACE_07112ml.pdf

datum tvorby: 16.8.2012

Autorem materiálu a všech jeho částí, není-li uvedeno jinak, je Kateřina Raichová.
Materiál je publikován pod licencí Creative Commons.

Vkládání a úprava obrázků

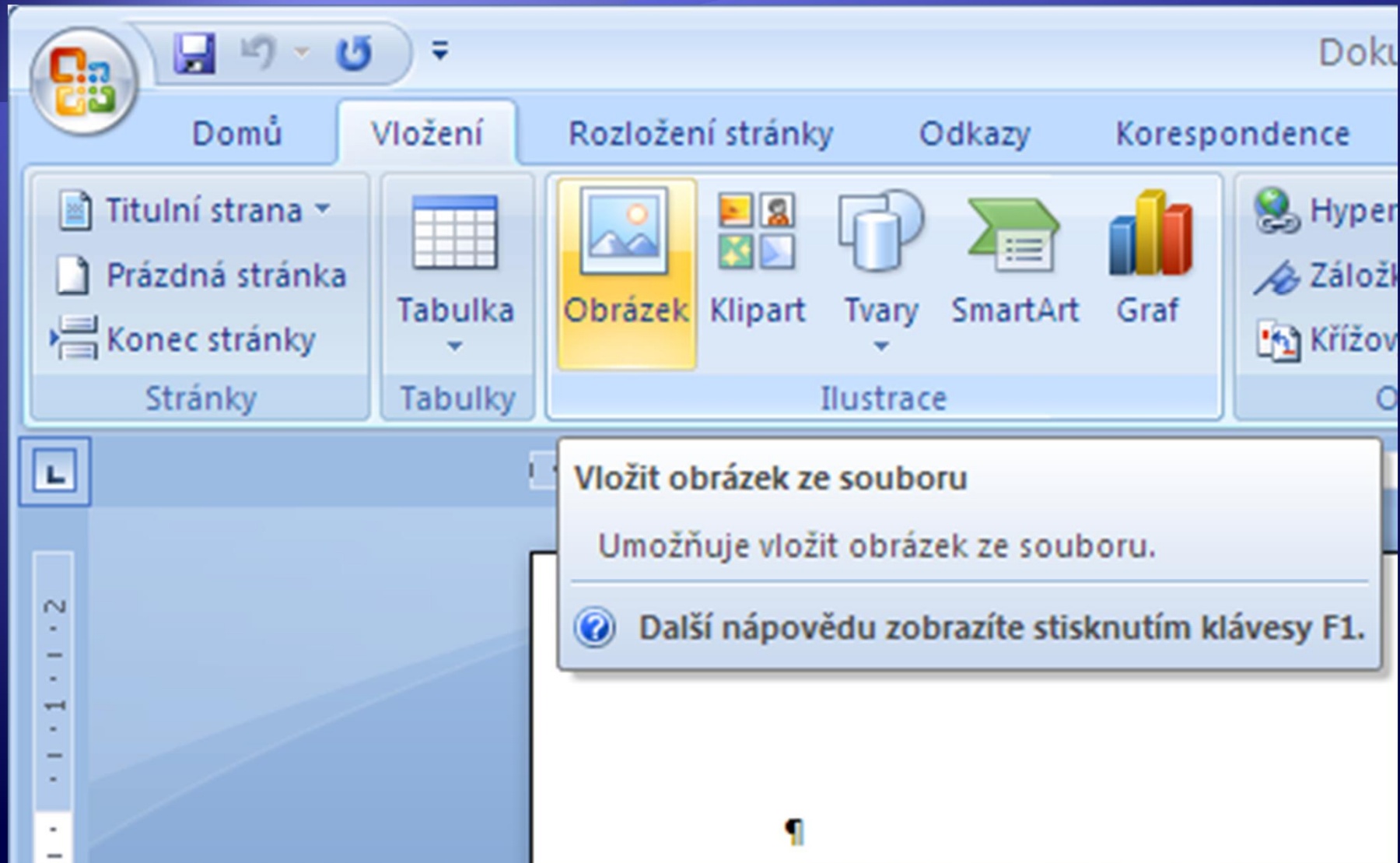

Vkládání obrázků

Dokument2 - Microsoft Word

Nástroje obrázku

Domů Vložení Rozložení stránky Odkazy Korespondence Revize Zobrazení Doplnky Formát

Jas Kompresce obrázků
Kontrast Změnit obrázek
Přebarvit Původní nastavení obrázku
Upravit

Styly obrázků

Tvar obrázku
Ohraničení obrázku
Efekty obrázků

Pozice
Přenést do popředí
Přenést do pozadí
Obtékání textu
Uspořádat

Velikost
7,45 cm
10,11 cm

VOŠ
SPŠ
KLADNO

Úkol 1

- ◆ Vložte do wordovského dokumentu obrázek

Úprava velikosti obrázků 1

Dokument2 - Microsoft Word

Nástroje obrázku

Domů Vložení Rozložení stránky Odkazy Korespondence Revize Zobrazení Doplnky **Formát**

Jas ▾ Komprese obrázků
Kontrast ▾ Změnit obrázek
Přebarvit ▾ Původní nastavení obrázku
Upravit

Styly obrázků

Tvar obrázku ▾
Ohraničení obrázku ▾
Efekty obrázků ▾

Přenést do popředí ▾
Přenést do pozadí ▾
Obtékání textu ▾
Uspořádat

Pozice

Velikost

7,45 cm
10,11 cm

2 1 1 2 3 4 5 6 7 8 9 10 11 12 13 14 15 17 18

1 2 3 4 5 6 7 8

VOŠ
SPŠ
KLADNO

Úprava velikosti obrázků 2

Nastavte výšku a šířku - ! Dojde ke změně proporcí obrázku

Úprava obrázků 3 - Oříznout

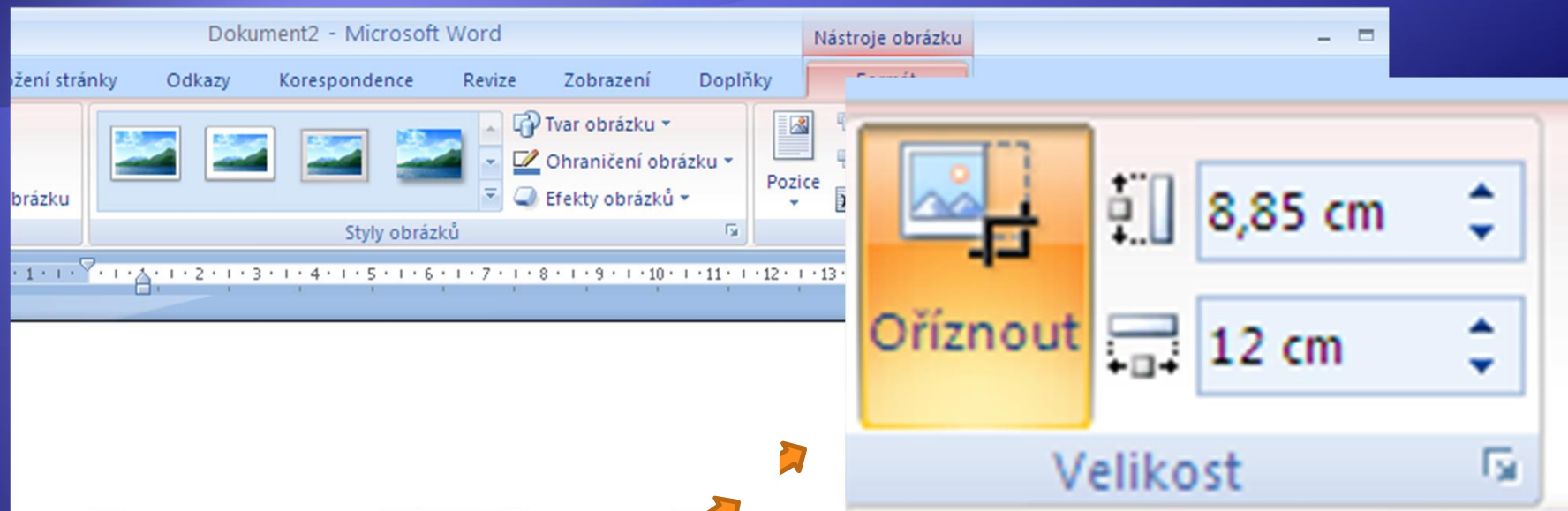

Odstraní se části obrázku
Odstranění je vratné

Úkol 2

1. Na vloženém obrázku vyzkoušejte proporcionální /neproporcionální změny velikostí
2. Vyzkoušejte ořez obrázku i navrácení původního rozměru obrázku

Rotace obrázku

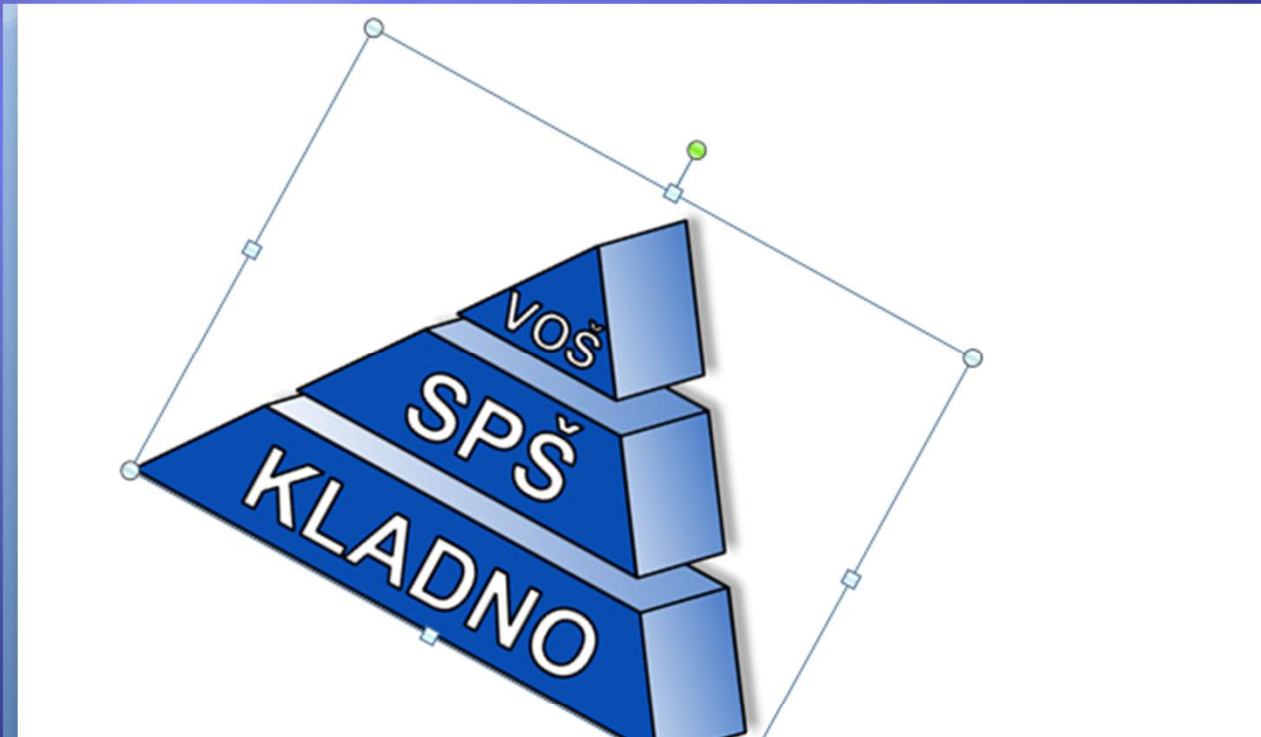

Klikněte levým tlačítkem na rotační šipku okolo zeleného bodu a tažením otočte obrázek do konečné pozice

Překlopení / rotace obrázku

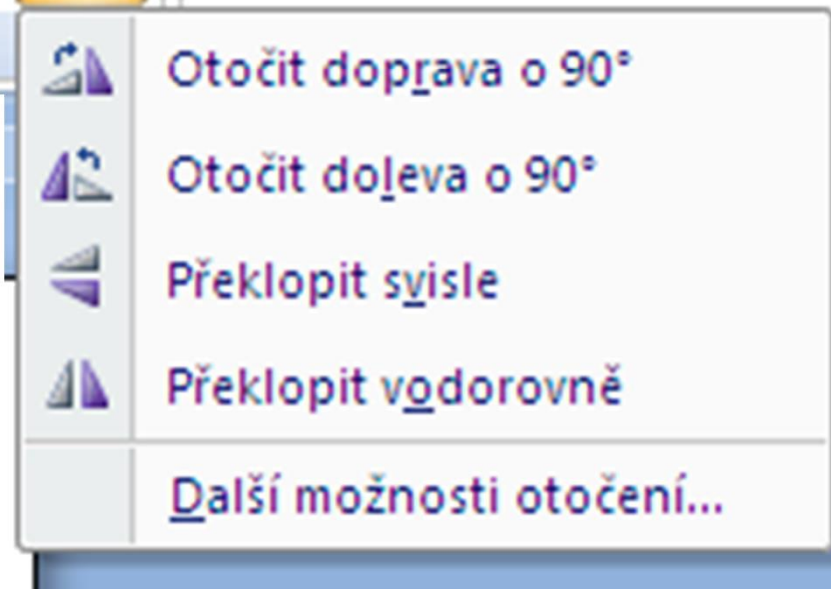
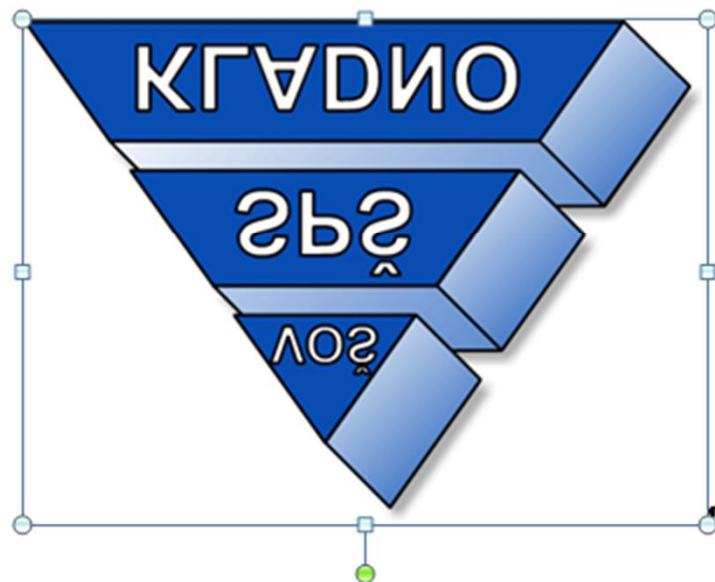
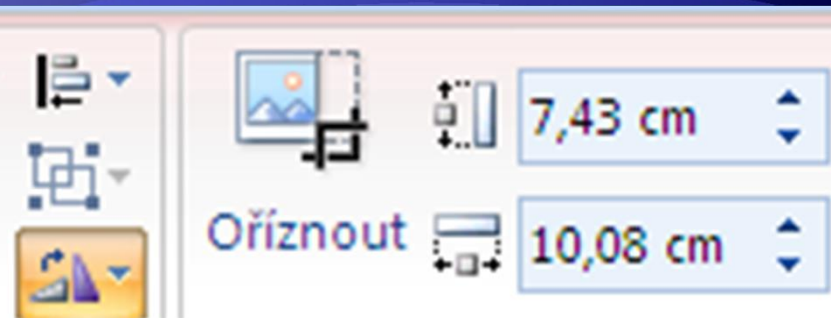
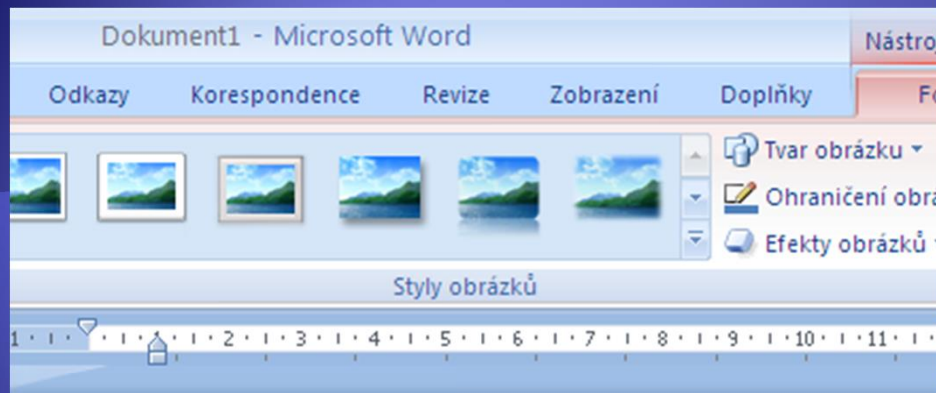

Úkol 3

- ◆ Vložený obrázek rozkopírujte několikrát do dokumentu
- ◆ Na jednotlivých obrázcích vyzkoušejte různé rotace a efekty

Úprava jasu

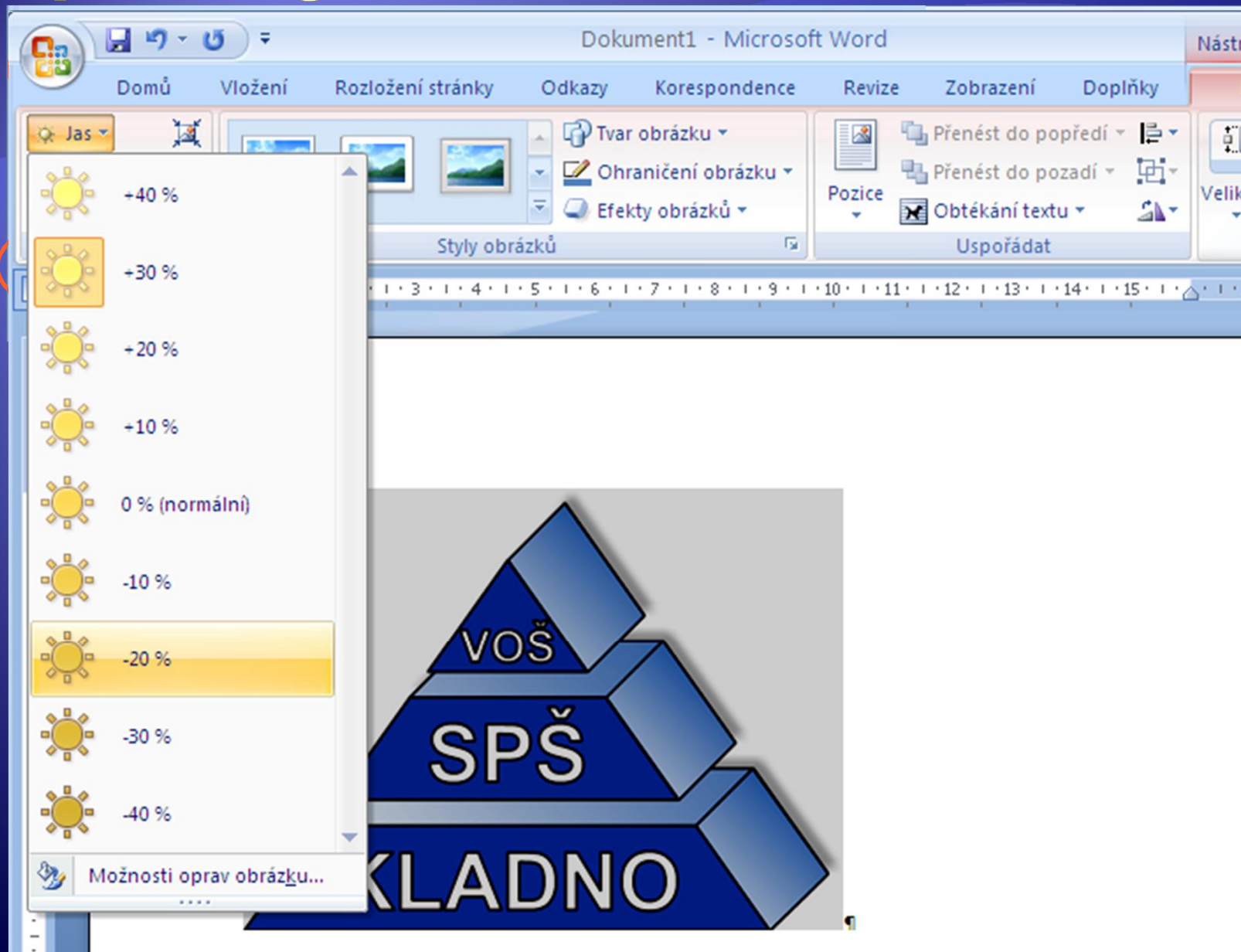

Úprava jasu

- ◆ Necitlivá úprava jasu může zkazit výsledek práce

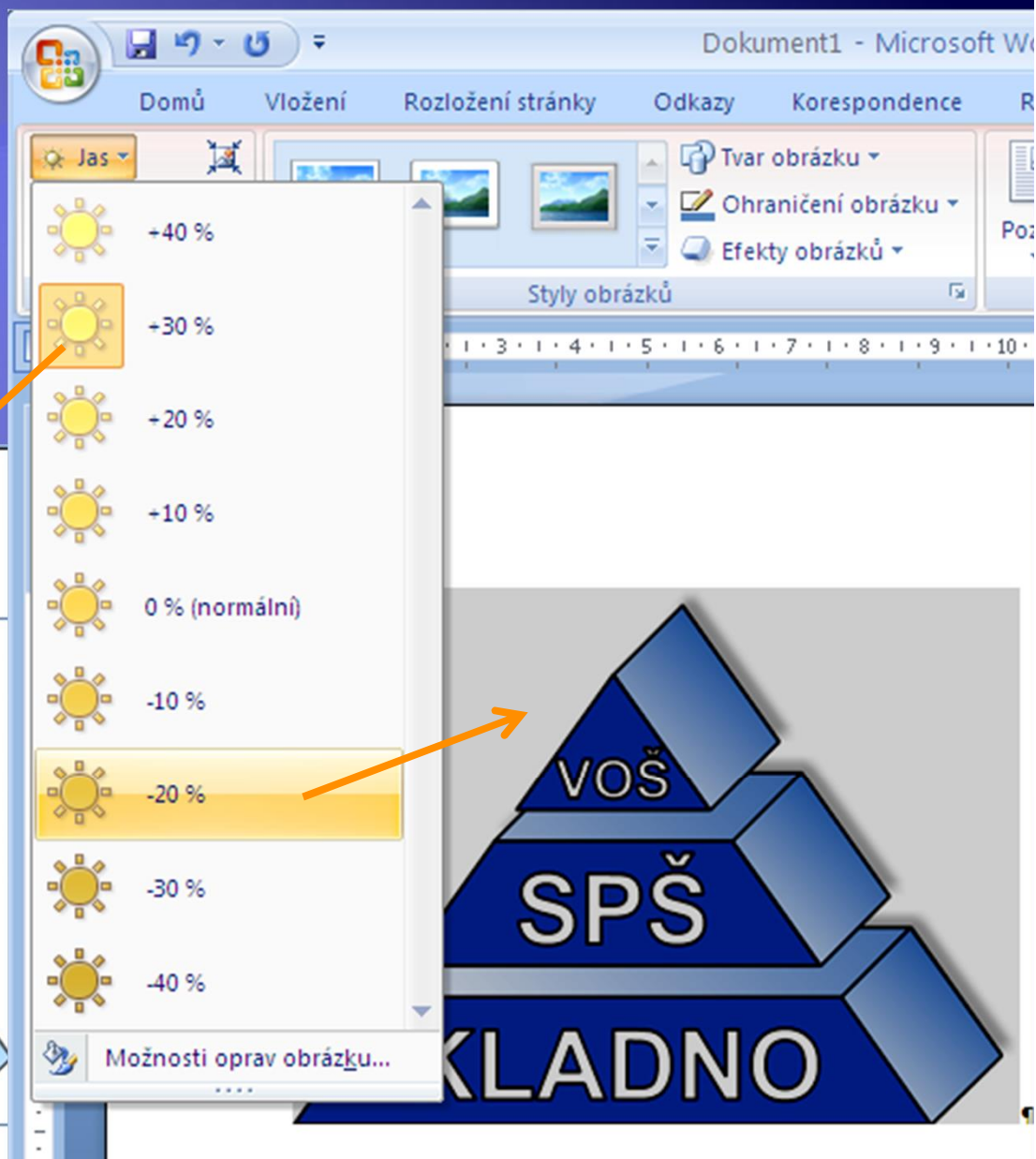
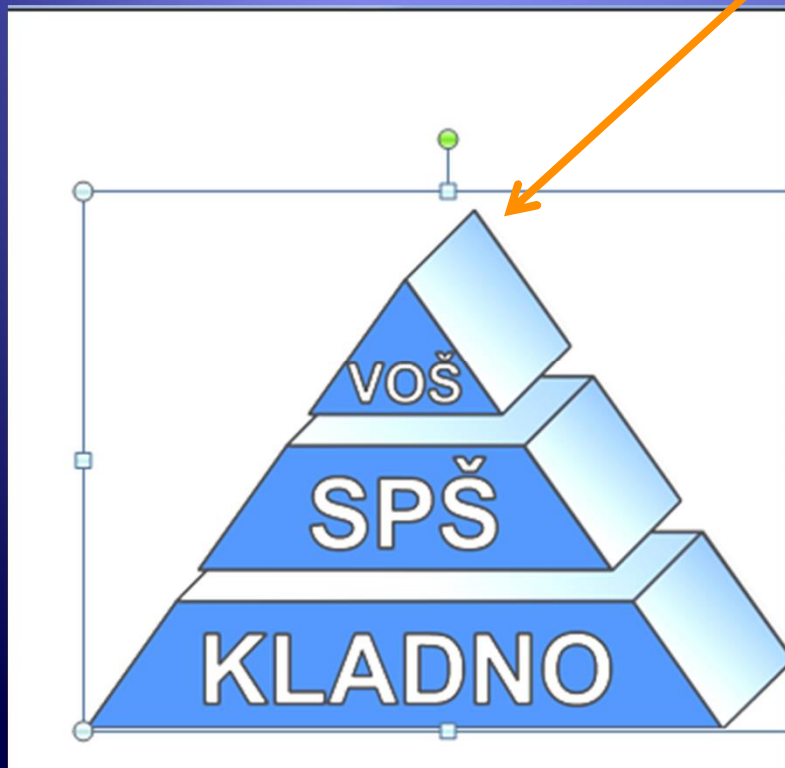

Úprava kontrastu

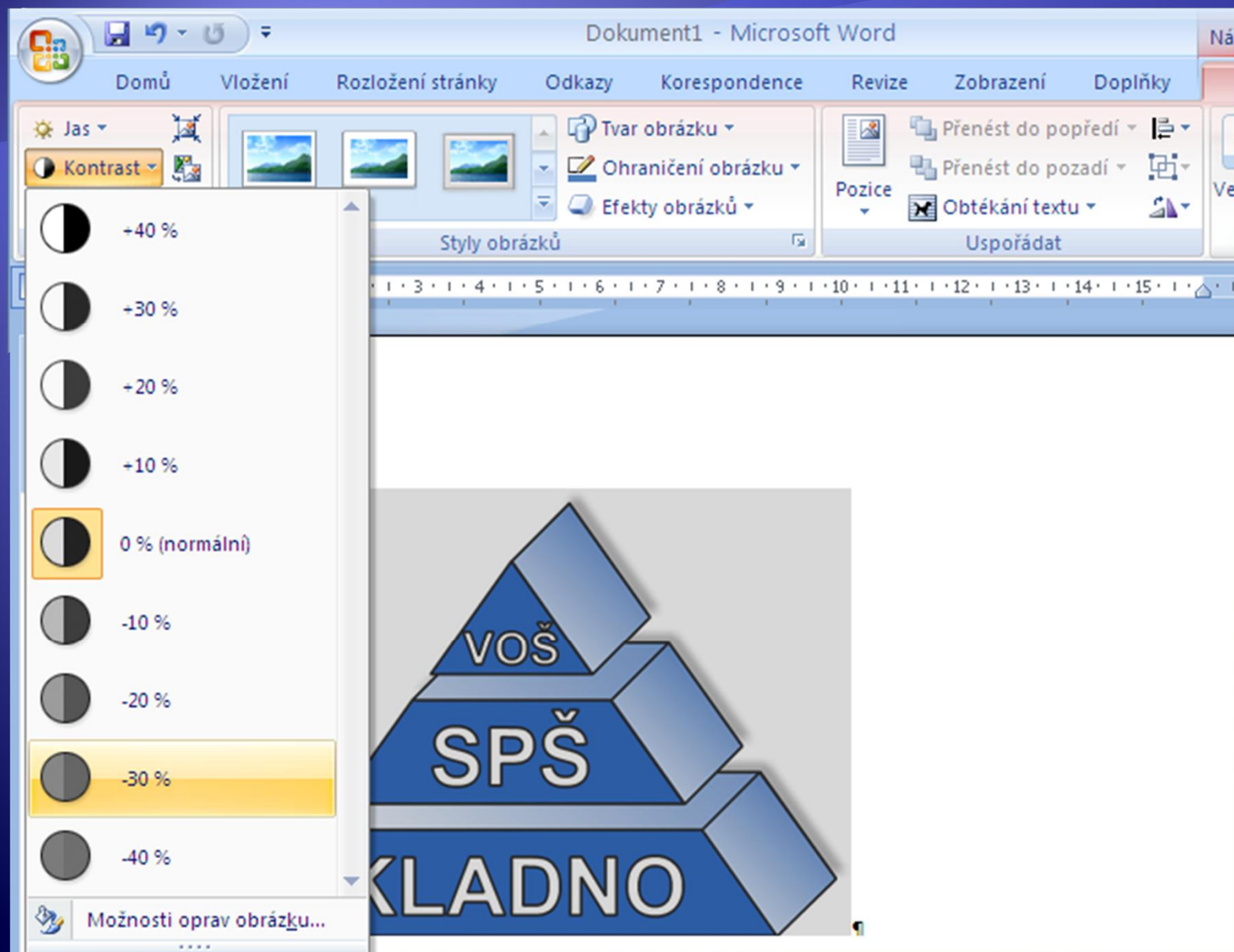

Úprava kontrastu a jasu

- ◆ Většinou se u obrázku kombinuje parametr kontrastu a jasu
- ◆ Oba parametry se musí měnit velmi citlivě, aby výsledná úprava obrázku nebyla k horšímu

Úkol 4

- ♦ Na jednotlivých obrázcích vyzkoušejte různé kombinování změn v kontrastu a jasů

Přebarvení obrázku

Styly obrázku

Dokument1 - Microsoft Word

Nástroje obrázku

stránky Odkazy Korespondence Revize Zobrazení Doplnky Formát

ku

Styly obrázků

2 1 1 2 3 4 5 6 7 8 14 15 17 18

Tvar obrázku
Ohraničení obrázku
Efekty obrázků

Přenést do popředí
Přenést do pozadí
Obtékání textu

Pozice

Uspořádat

Velikost

7,43 cm
10,08 cm

Bez záře

Varianty záře

Barva zvýraznění 1, záře 18 bodů

Další zářivé barvy

VOŠ
SPŠ
KLADNO

Úkol 5

- ◆ Pokud chcete upravené obrázky v dokumentu zachovat, vložte znovu obrázek/ky
- ◆ Vyzkoušejte přebarvení obrázku
- ◆ Vyzkoušejte různé efekty

Formát obrázku

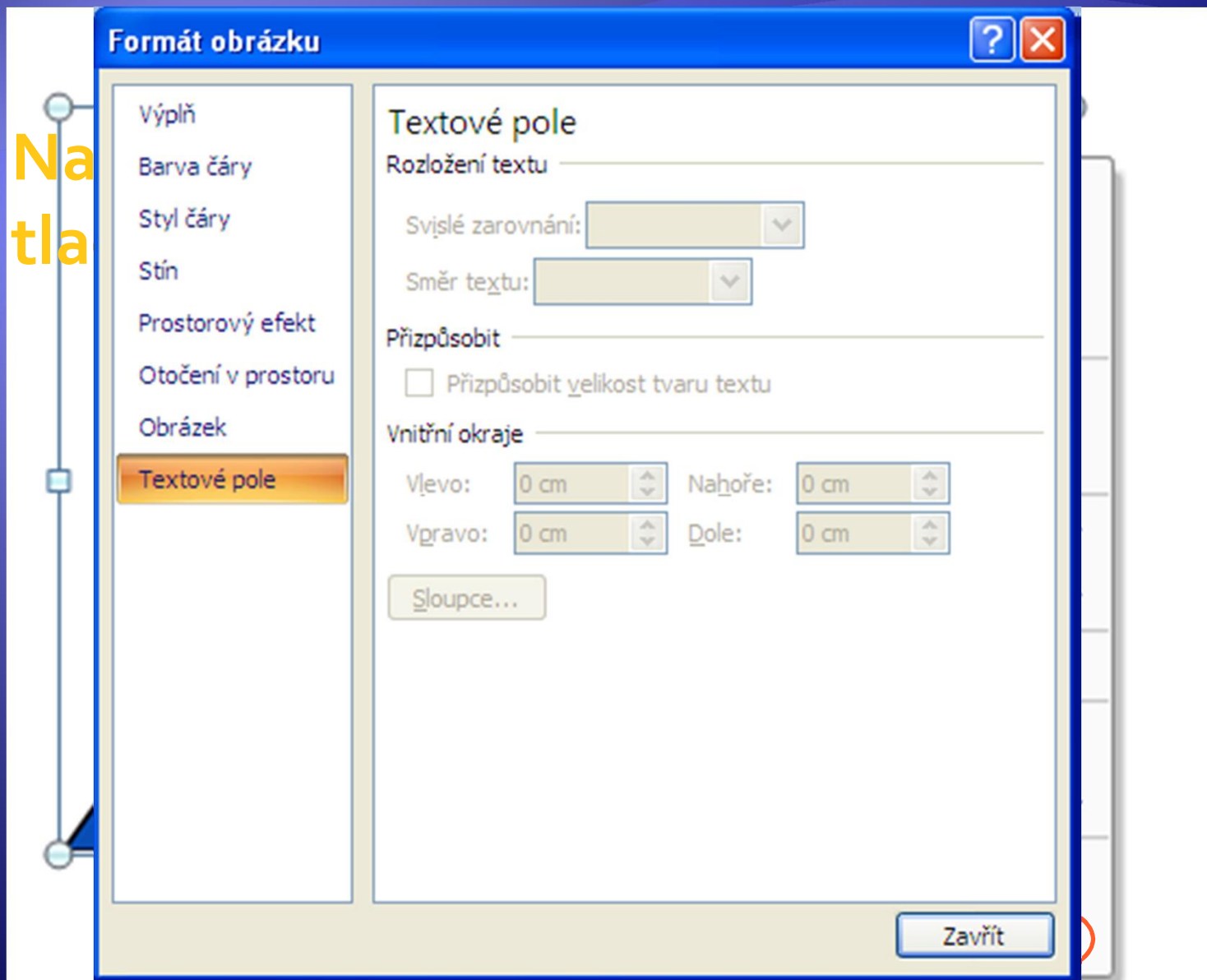

Úkol 6

- ◆ Ověřte v praxi, zda nabídka Formát obrázku odpovídá úpravám dostupným z panelu nástrojů

Kompresa vložených obrázků

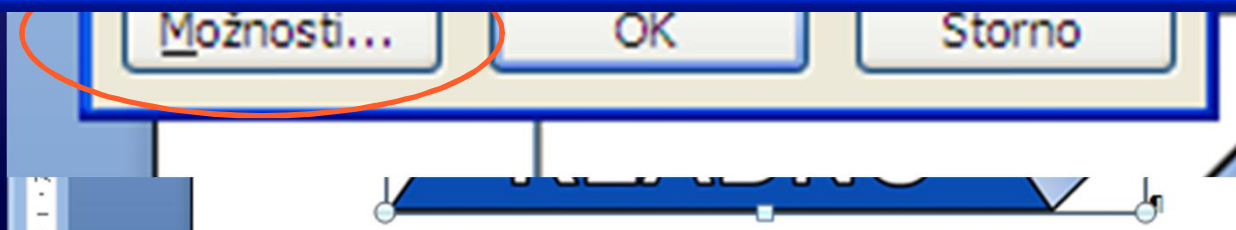
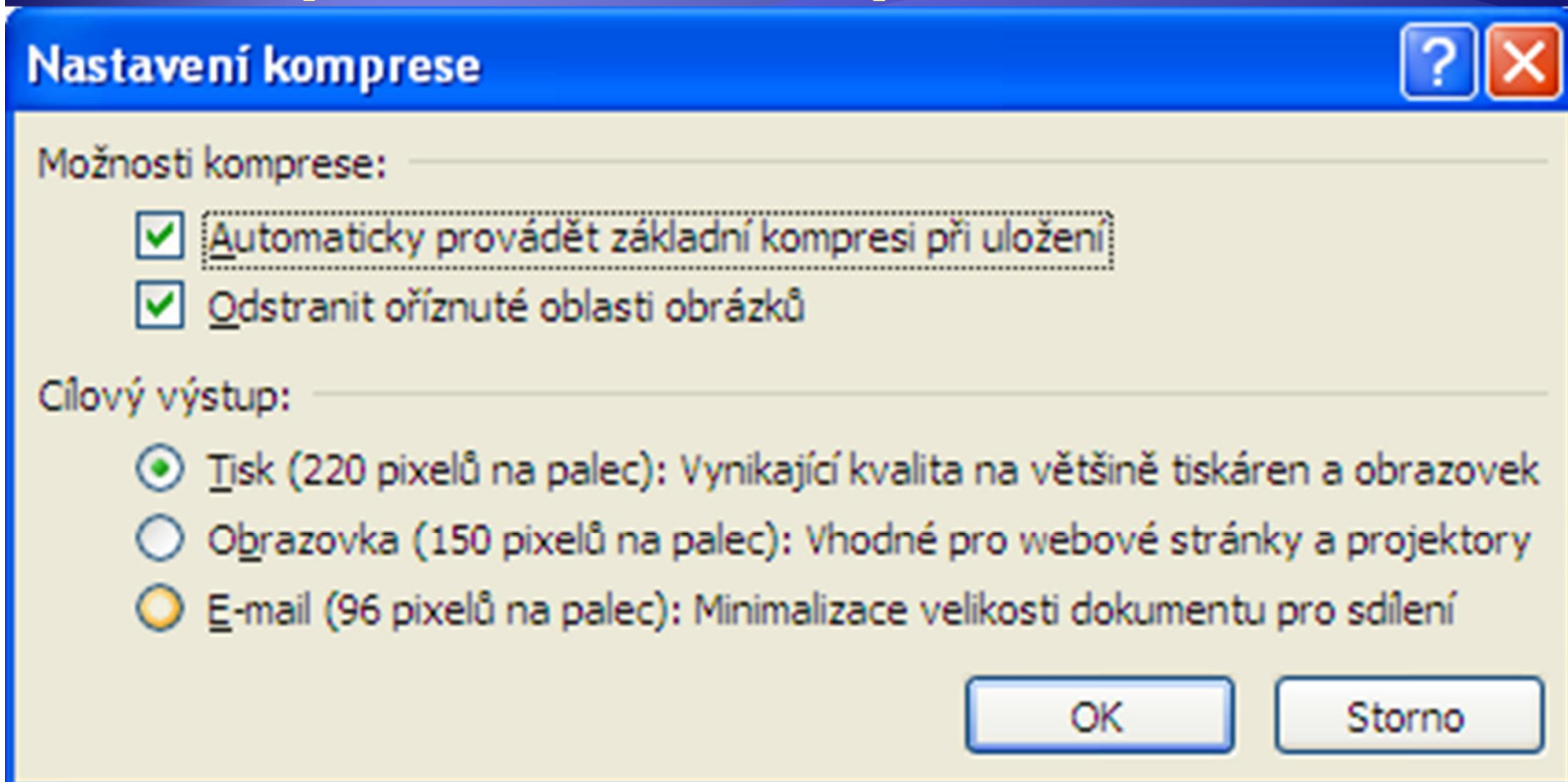

Vložení grafu

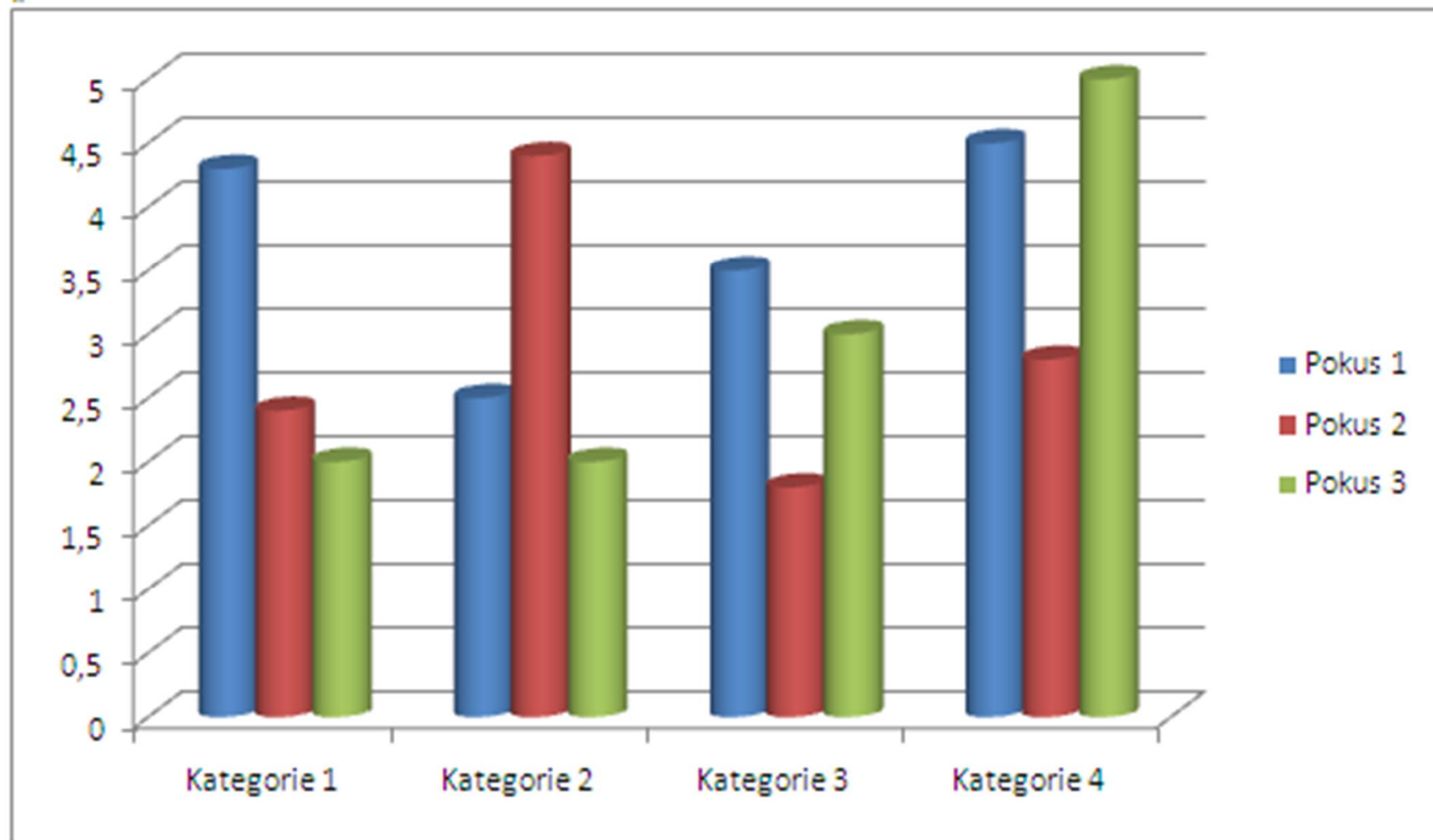

Pozice obrázku v textu

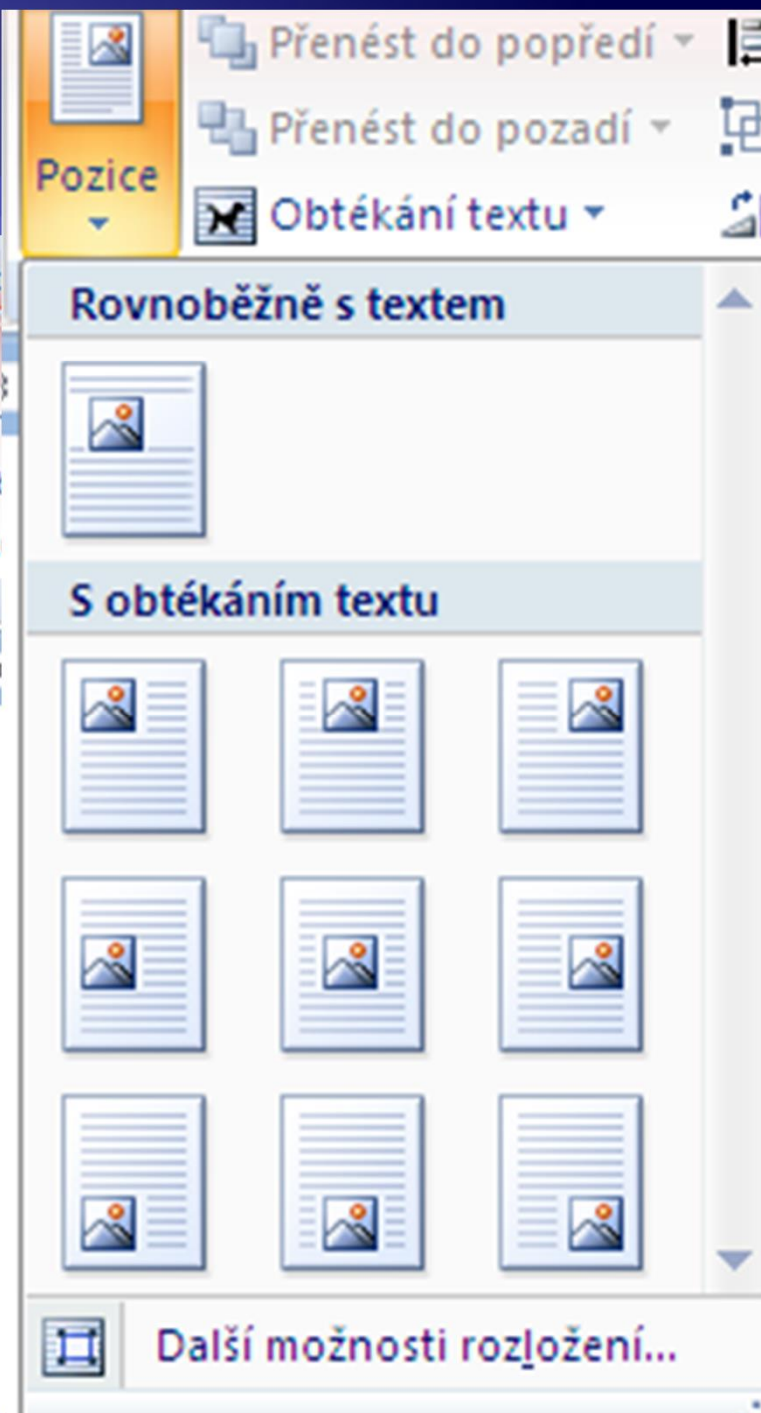
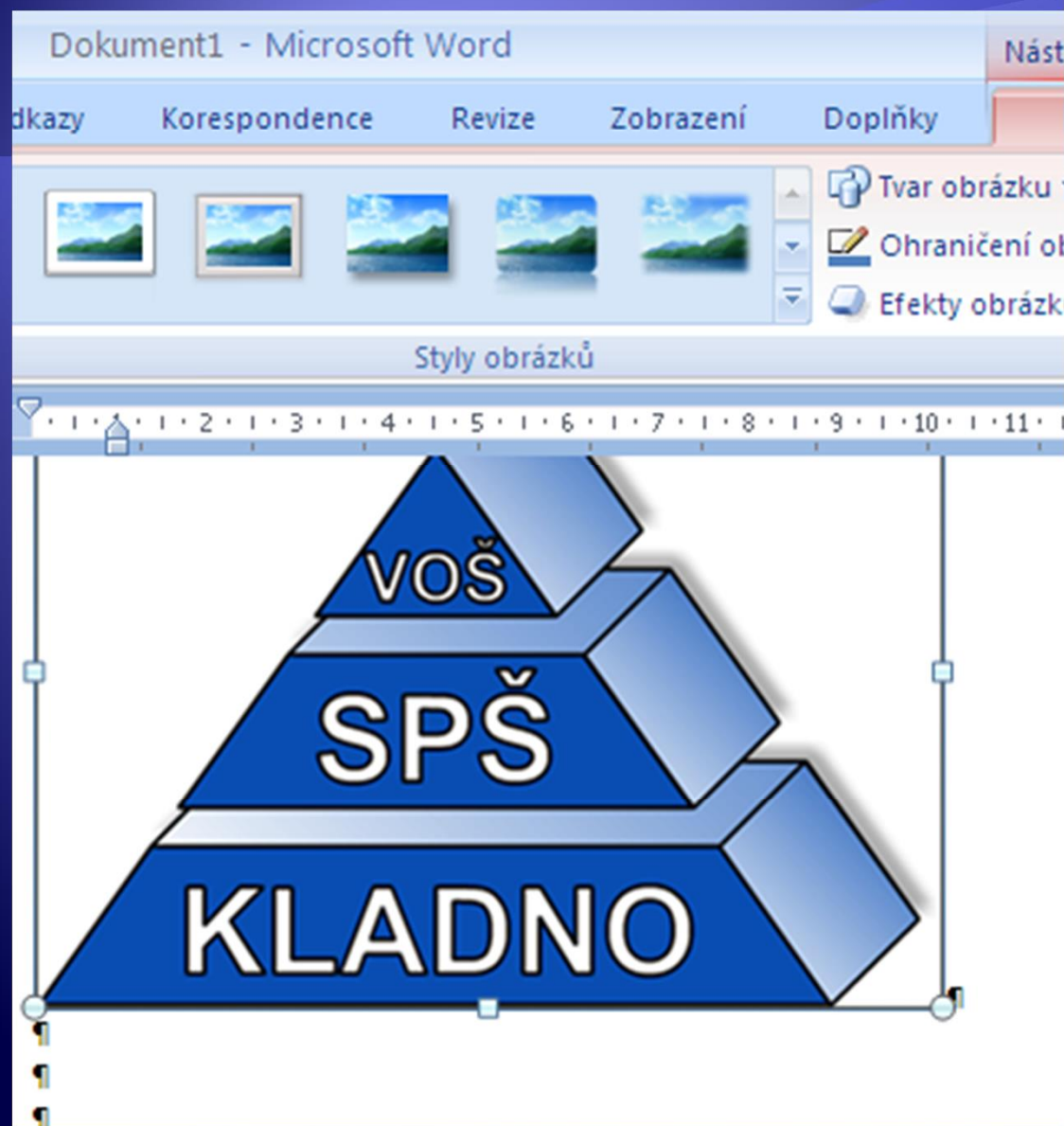

Úkol 7

- ◆ Napište 6 řádek textu a vyzkoušejte možnosti pozice obrázků vůči textu.

Zdroje

- ◆ Archiv autora